Revisitando o Sistema de Controle da Produção e Avaliando a Performance dos Estados

Sandra Ferreira
Núcleo de Gestão e Informação da RedeBLH

Lançado em julho de 2006, está em sua 8ª versão.
Todas desenvolvidas para aperfeiçoamento.

Desenvolvido
BLH IFF/Fiocruz e ICICT/Fiocruz.

Acesso no Portal da RedeBLH

Rede Brasileira de Bancos de Leite Humano - Windows Internet Explorer

http://www.fiocruz.br/redeblh/cgi/cgilua.exe/sys/start.htm?sid=353

Arquivo Editar Exibir Favoritos Ferramentas Ajuda

Rede Brasileira de Bancos de Leite Humano

Home Feeds

Saúde
Ministério da Saúde

FIOCRUZ Fale com a Fiocruz Busca no Portal neste site ok FUNDAÇÃO OSWALDO CRUZ

Rede Brasileira de Bancos de Leite Humano

ESP
POR

Terça-feira,
27 de Setembro de 2011

- Página inicial
- Fale Conosco
- Doação de Leite Humano
- Banco de Leite Humano
- Manual Técnico para BLH - Anvisa
- Aleitamento Materno
- Rede Brasileira de BLH
- REDEBLH no SUS
- Dados Estatísticos
- Sistema de Produção RedeBLH

Sistema de Produção RedeBLH

Fundação Oswaldo Cruz
Rede Brasileira de Bancos de Leite Humano

Sistema de Gestão de Informação da RedeBLH

Conheça o manual do Sistema - Clique aqui.

Para Acessar o Sistema de Produção - Click aqui

O QUE É O SISTEMA DE PRODUÇÃO?

O Sistema de Produção da RedeBLH é uma ferramenta de gerenciamento importante para os Bancos de Leite Humano (BLH) e para as Coordenações Estaduais e Nacion
Os dados cadastrais e de produção dos BLH e Postos de Coleta são reunidos neste Sistema que com suas funcionalidades facilita a manutenção dos dados

Manual do Sistema

Acesso ao Sistema

Variáveis do Relatório de Produção

Como o BLH é cadastrado?

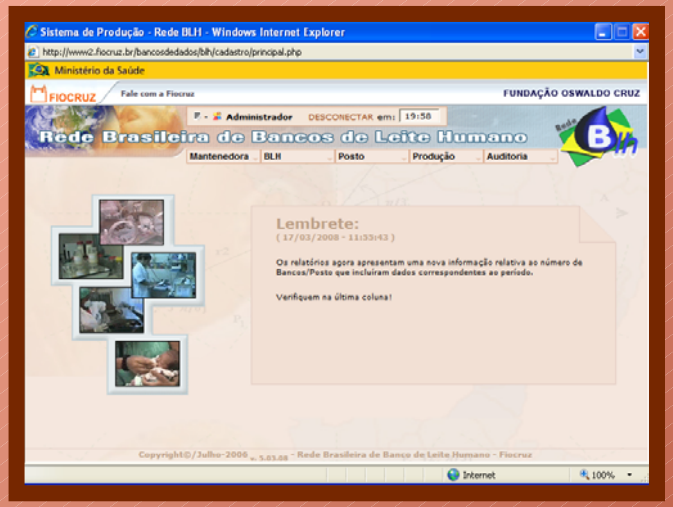

- O Núcleo de Gestão e Informação cadastra a Mantenedora, Banco de Leite e orienta o Coordenador do BLH a criar sua senha de acesso;

- O coordenador cadastra o Posto de Coleta e inclui suas informações.

- Contato: redeblh@fiocruz.br

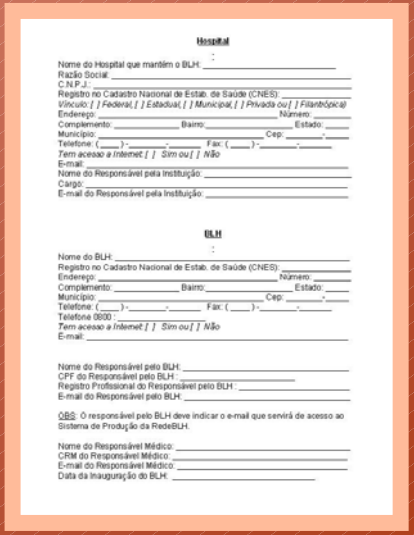

Hospital

:

Nome do Hospital que mantém o BLH: _____
Razão Social: _____
C.N.P.J.: _____
Registro no Cadastro Nacional de Estab. de Saúde (CNES): _____
Vínculo: [ ] Federal, [ ] Estadual, [ ] Municipal, [ ] Privada ou [ ] Filantrópica
Endereço: _____ Número: _____
Complemento: _____ Bairro: _____ Estado: _____
Município: _____ Cep: _____-_____
Telefone: (____)-_____-_____ Fax: (____)-_____-_____
Tem acesso a Internet: [ ] Sim ou [ ] Não
E-mail: _____
Nome do Responsável pela Instituição: _____
Cargo: _____
E-mail do Responsável pela Instituição: _____

BLH

:

Nome do BLH: _____
Registro no Cadastro Nacional de Estab. de Saúde (CNES): _____
Endereço: _____ Número: _____
Complemento: _____ Bairro: _____ Estado: _____
Município: _____ Cep: _____-_____
Telefone: (____)-_____-_____ Fax: (____)-_____-_____
Telefone 0800 : _____
Tem acesso a Internet: [ ] Sim ou [ ] Não
E-mail: _____

Nome do Responsável pelo BLH: _____
CPF do Responsável pelo BLH : _____
Registro Profissional do Responsável pelo BLH : _____
E-mail do Responsável pelo BLH: _____

OBS: O responsável pelo BLH deve indicar o e-mail que servirá de acesso ao Sistema de Produção da RedeBLH.

Nome do Responsável Médico: _____
CRM do Responsável Médico : _____
E-mail do Responsável Médico: _____
Data da Inauguração do BLH: _____

Acesso Restrito – 1 usuário por BLH

No 1° acesso os Coordenadores de BLH criam a SENHA.

Sistema de Produção - Rede BLH - Windows Internet Explorer

http://www2.fiocruz.br/bancosdedados/blh/cadastro/principal.php

Ministério da Saúde

FIOCRUZ Fale com a Fiocruz FUNDAÇÃO OSWALDO CRUZ

- Administrador DESCONECTAR em: 19:58

Rede Brasileira de Bancos de Leite Humano

Rede BLH

Mantenedora | BLH | Posto | Produção | Auditoria

Área de Lembrete

Lembrete:

(17/03/2008 - 11:55:43)

Os relatórios agora apresentam uma nova informação relativa ao número de Bancos/Posto que incluíram dados correspondentes ao período.

Verifiquem na última coluna!

Copyright©/Julho-2006 v. 5.03.08 - Rede Brasileira de Banco de Leite Humano - Fiocruz

Internet 100%

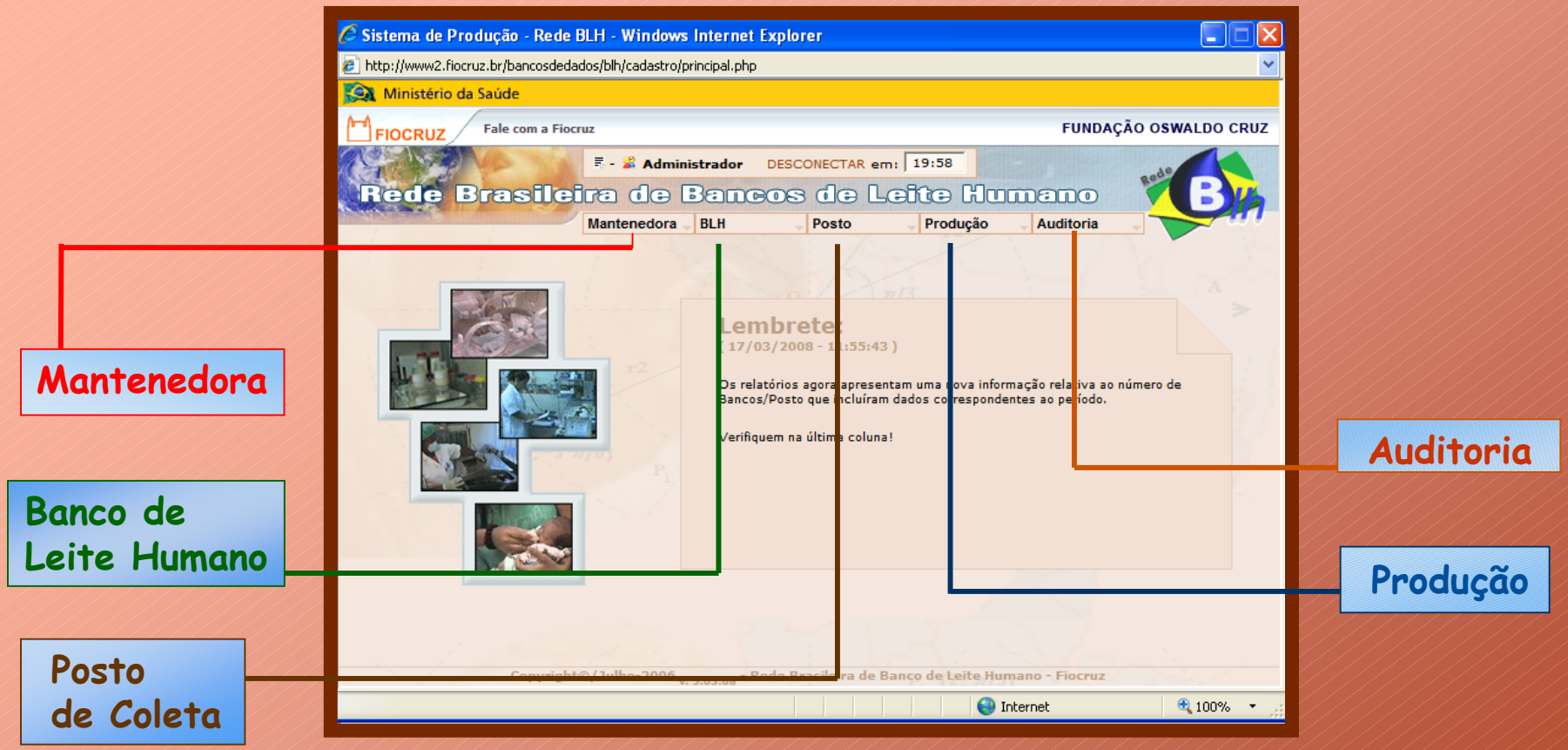

É uma ferramenta de gerenciamento via web.

A coordenação de cada Banco de Leite Humano é um ator importante para o funcionamento do Sistema.

O BLH tem a responsabilidade de incluir, alterar e excluir suas informações.

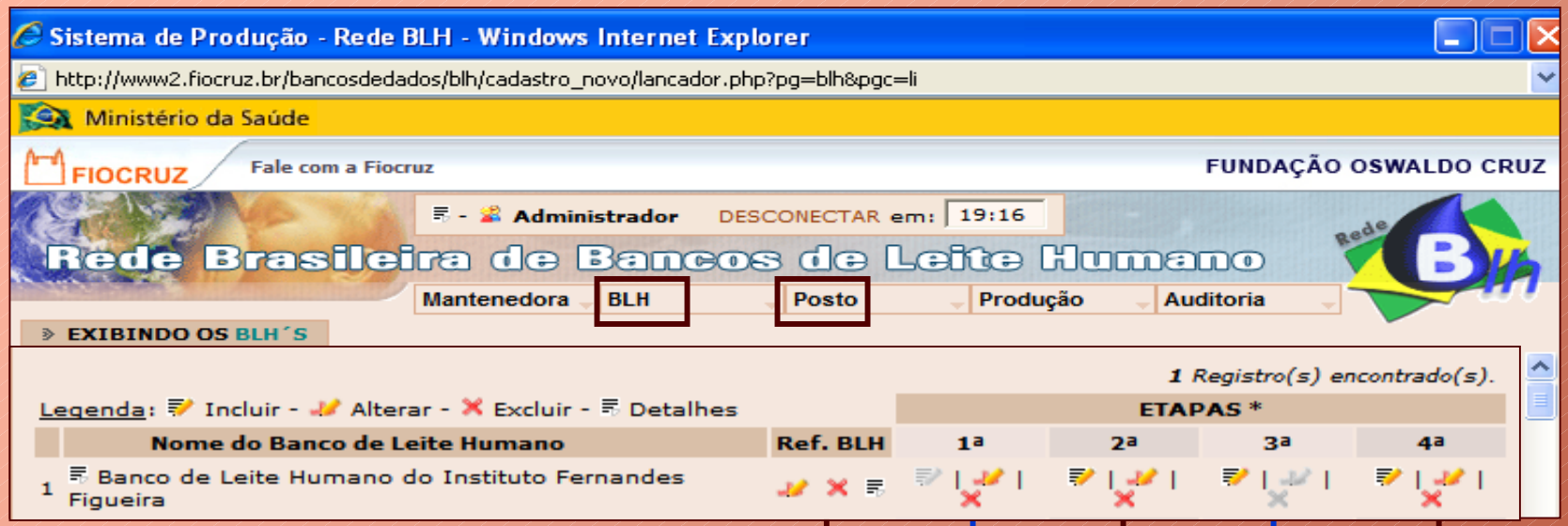

Dados do cadastro do BLH

1ª - Horário de Funcionamento do BLH

2ª - Recursos Humanos do BLH

3ª - Condições Ambientais do BLH

4ª - Equipamentos do BLH

Sistema de Controle de Produção

Os dados diários são consolidados e incluídos mensalmente

Sistema de Produção - Rede BLH - Windows Internet Explorer

http://www.redeblh.icict.fiocruz.br/producao/lancador.php?pg=producao&pgc=ic

Ministério da Saúde

FIOCRUZ Fale com a Fiocruz FUNDAÇÃO OSWALDO CRUZ

Administrador DESCONECTAR em: 19:11

Rede Brasileira de Bancos de Leite Humano

Mantenedora | BLH | Posto | Produção | Auditoria

INCLUIR / LISTAR PRODUÇÃO

BLH Posto de coleta

Nome: Banco de Leite Humano da Clínica Perinatal Laranjeiras Ano: 2010

Jan | Fev | Mar | Abr | Mai | Jun | Jul | Ago | Set | Out | Nov | Dez

Atendimento em Grupo:		Leite Distribuído:	0,0 *	Data: 25/09/2010
Atendimento Individual:		Leite Transferido:	0,0 +	
Visita Domiciliar:		Leite recebido:	0,0	Gravar
Doadoras:		Exame Microbiológico:		
Receptoras:		Crematócrito:		
Leite Coletado:	0,0 *	Acidez Dornic:		

* Use "," como separador. A quantidade é preenchida em litros, com uma casa decimal.

OBS: A diferença entre os valores de Leite Coletado e Leite Distribuído deve-se ao possível estoque de Leite no período e/ou ao volume de leite descartado.

Copyright©/Julho-2006 v. 8.12.09 - Rede Brasileira de Banco de Leite Humano - Fiocruz

Relatórios

É possível criar relatórios por Região, Estado, Município, Banco de Leite, Posto de Coleta ou total Brasil

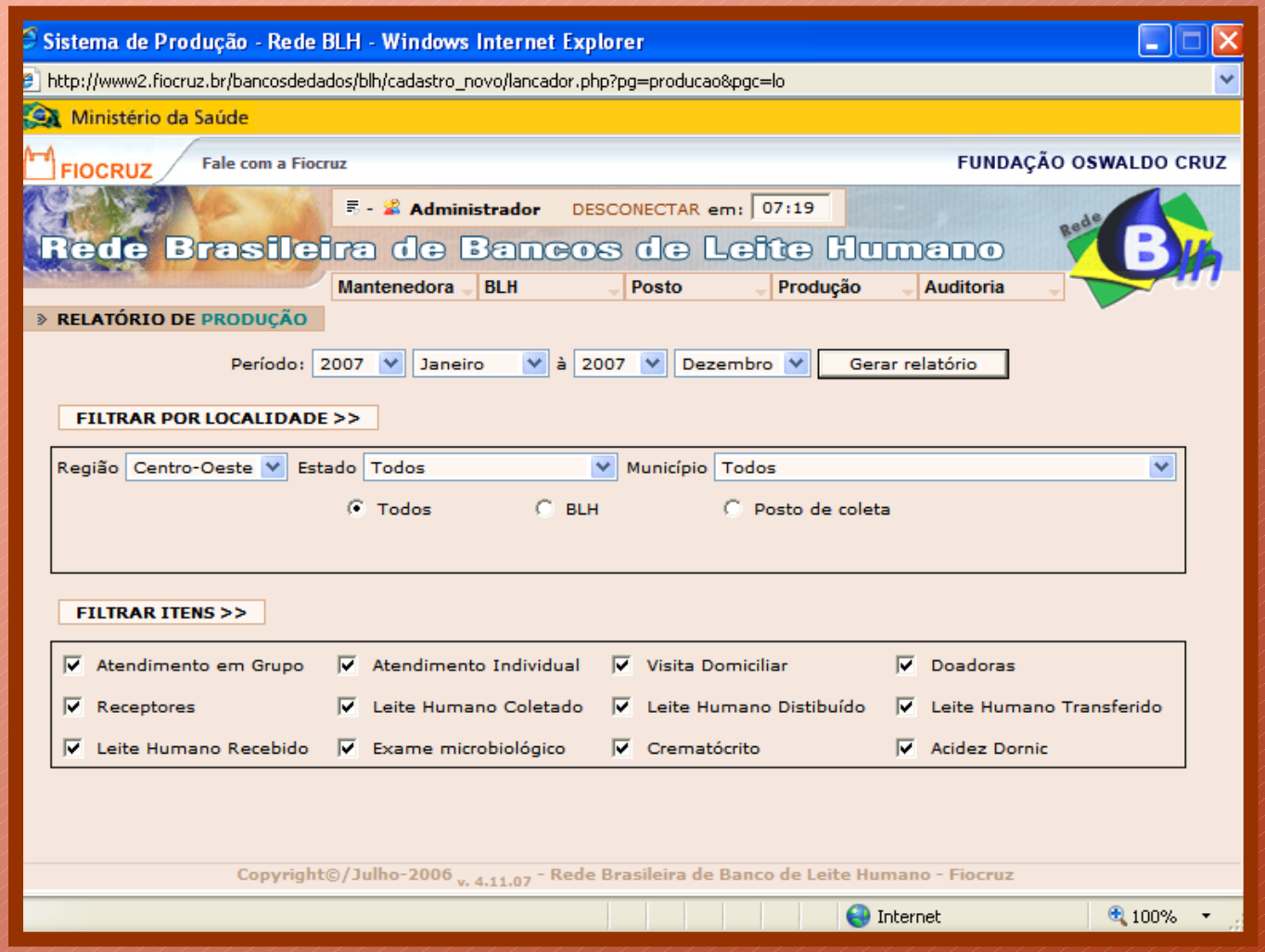

Relatórios

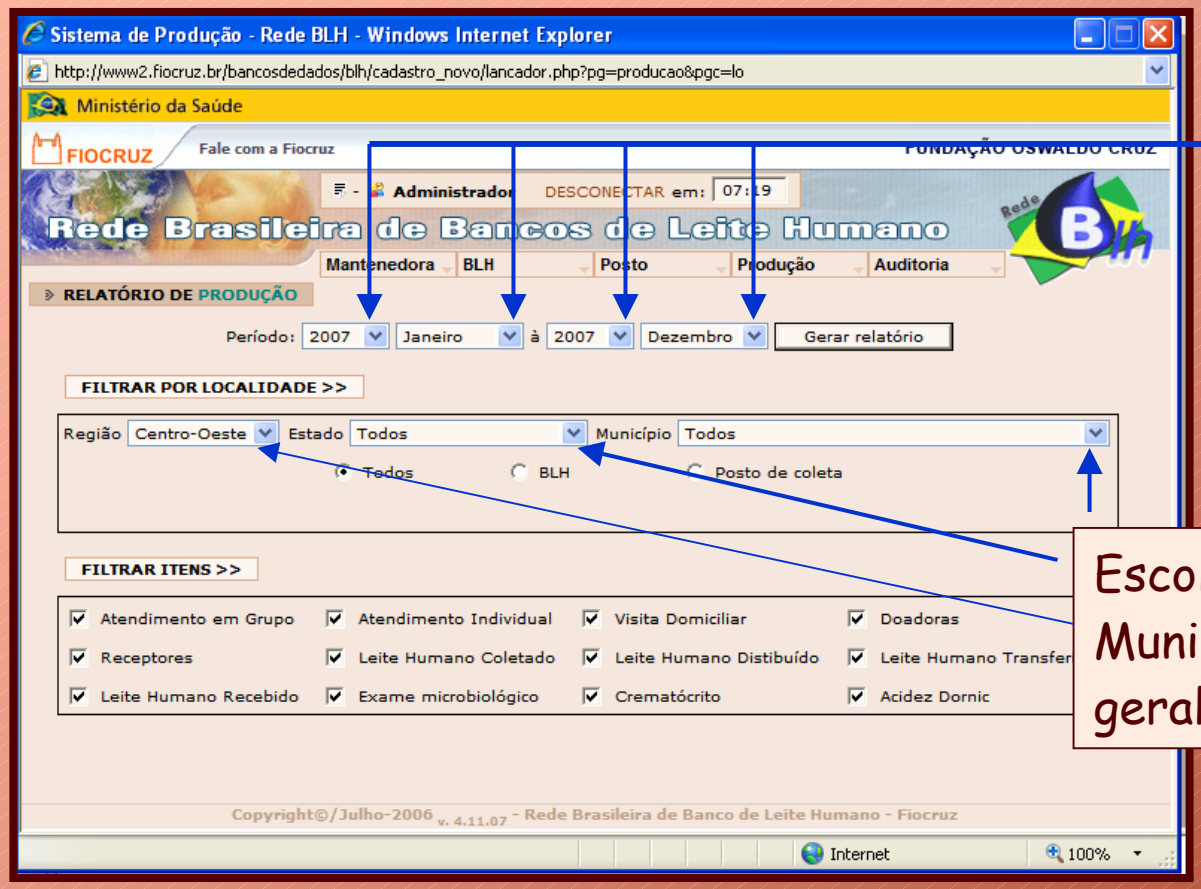

Seleciona o período desejado

Escolhe Região, Estado, Município ou um relatório geral do Brasil.

No formato pdf os **Relatórios** são salvos ou impressos com facilidade.

TABELA

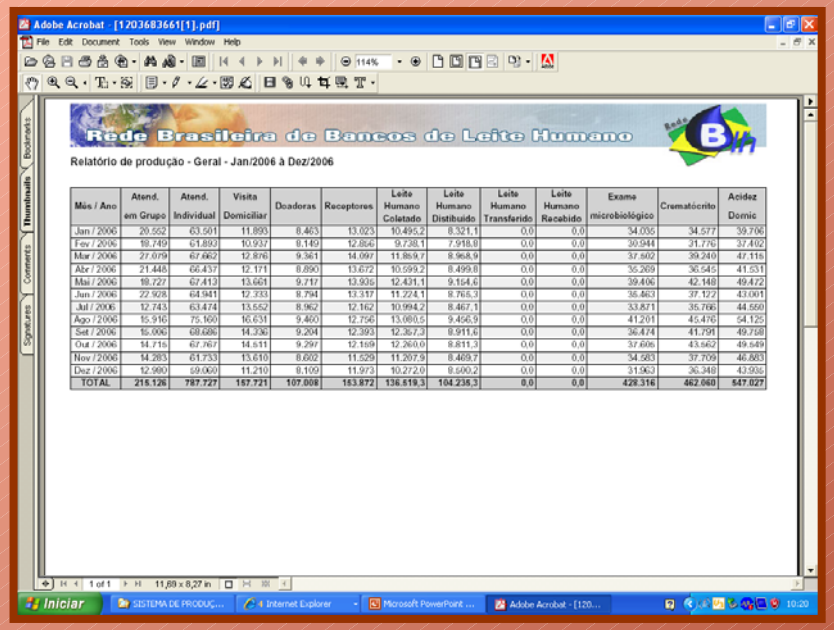

Mês / Ano	Atend. em Grupo	Atend. Individual	Visita Domiciliar	Doadoras	Receptoras	Leite Humano Coletado	Leite Humano Distibuído	Leite Humano Transferido	Leite Humano Recebido	Exame microbiológico	Crematócrito	Acidez Domic
Jan / 2006	20.552	63.501	11.893	8.463	13.023	10.495,2	8.321,1	0,0	0,0	34.035	34.577	39.706
Fev / 2006	19.749	61.892	10.937	8.149	12.864	9.738,1	7.918,8	0,0	0,0	30.944	31.776	37.402
Mar / 2006	27.079	67.662	12.876	9.361	14.097	11.869,7	8.968,9	0,0	0,0	37.602	39.240	47.116
Abr / 2006	21.448	66.437	12.171	8.890	13.672	10.599,2	8.499,8	0,0	0,0	35.269	36.545	41.531
Mai / 2006	19.727	67.413	13.661	9.717	13.936	12.431,1	9.154,6	0,0	0,0	39.406	42.148	49.472
Jun / 2006	22.928	64.941	12.333	8.794	13.317	11.224,1	8.765,3	0,0	0,0	35.463	37.122	43.001
Jul / 2006	12.743	63.474	13.552	8.962	12.162	10.994,2	8.467,1	0,0	0,0	33.871	35.766	44.550
Ago / 2006	15.916	75.160	16.631	9.460	12.756	13.080,5	9.456,9	0,0	0,0	41.201	45.476	54.125
Set / 2006	15.006	68.686	14.336	9.204	12.393	12.367,3	8.911,6	0,0	0,0	36.474	41.791	49.758
Out / 2006	14.716	67.767	14.511	9.297	12.169	12.260,0	8.811,3	0,0	0,0	37.606	43.562	49.549
Nov / 2006	14.283	61.753	13.610	8.602	11.529	11.207,9	8.469,7	0,0	0,0	34.583	37.709	46.683
Dez / 2006	12.980	59.009	11.210	8.109	11.973	10.272,0	8.600,2	0,0	0,0	31.963	36.348	43.936
TOTAL	215.126	787.727	157.721	107.008	163.872	136.619,3	104.236,3	0,0	0,0	429.316	462.060	547.027

GRÁFICO

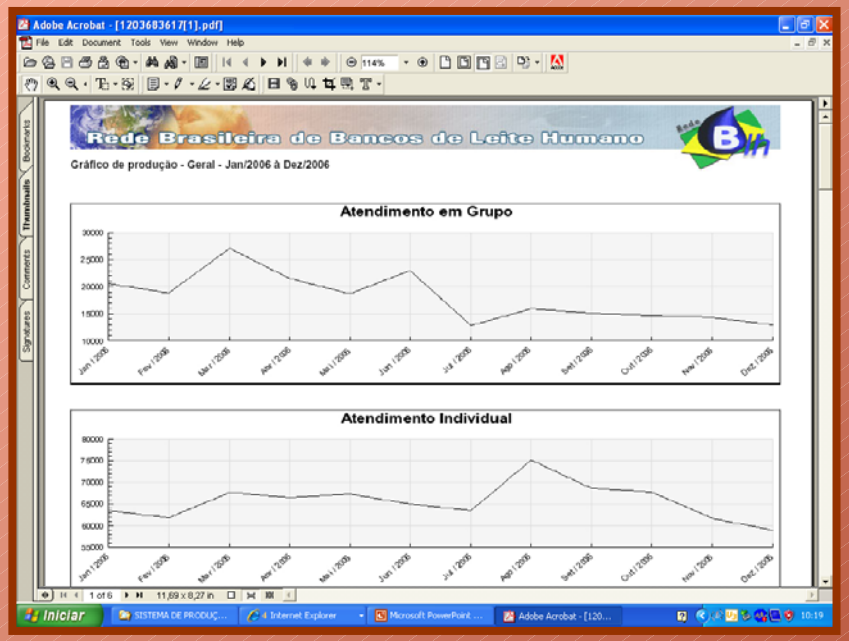

Gráfico Comparativo

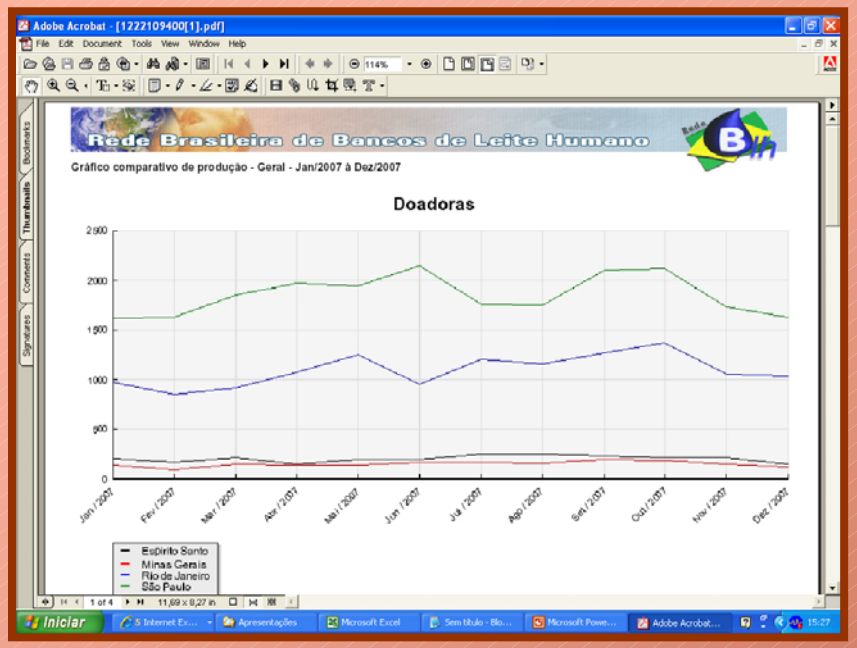

MENSAL

CONSOLIDADO

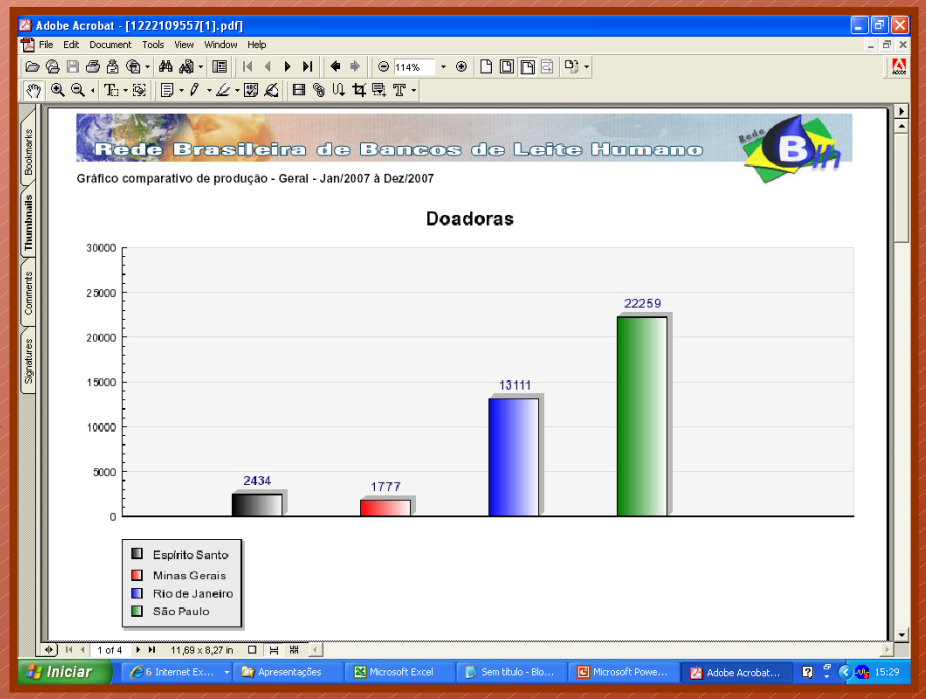

Visibilidade nos Dados da RedeBLH

http://www.redeblh.fiocruz.br

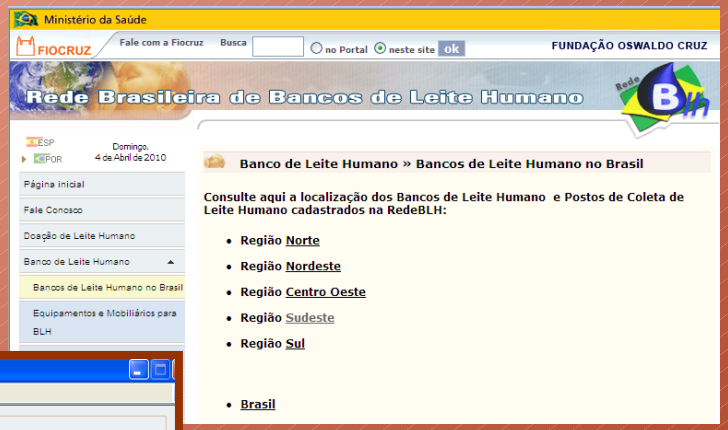

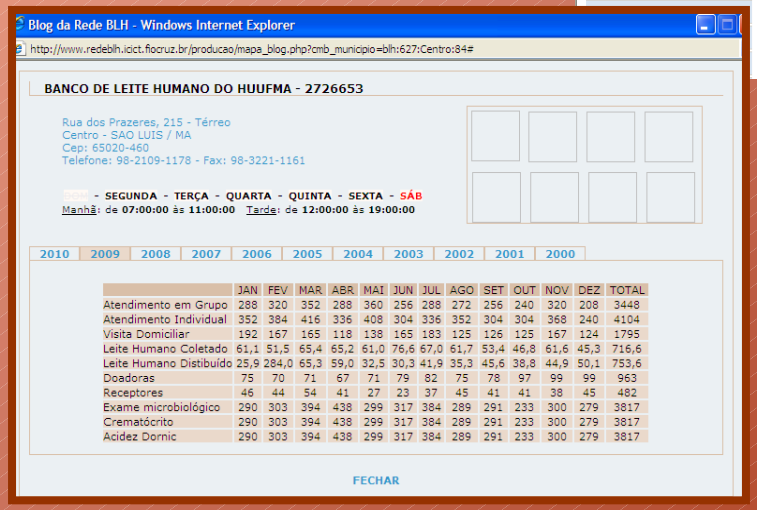

	JAN	FEV	MAR	ABR	MAI	JUN	JUL	AGO	SET	OUT	NOV	DEZ	TOTAL
Atendimento em Grupo	288	320	352	288	360	256	288	272	256	240	320	208	3448
Atendimento Individual	352	384	416	336	408	304	336	352	304	304	368	240	4104
Visita Domiciliar	192	167	165	118	138	165	183	125	126	125	167	124	1795
Leite Humano Coletado	61,1	51,5	65,4	65,2	61,0	76,6	67,0	61,7	53,4	46,8	61,6	45,3	716,6
Leite Humano Distibuído	25,9	284,0	65,3	59,0	32,5	30,3	41,9	35,3	45,6	38,8	44,9	50,1	753,6
Doadoras	75	70	71	67	71	79	82	75	78	97	99	99	963
Receptores	46	44	54	41	27	23	37	45	41	41	38	45	482
Exame microbiológico	290	303	394	438	299	317	384	289	291	233	300	279	3817
Crematócrito	290	303	394	438	299	317	384	289	291	233	300	279	3817
Acidez Dornic	290	303	394	438	299	317	384	289	291	233	300	279	3817

Visibilidade nos Dados da RedeBLH

http://www.redeblh.fiocruz.br

Rede Brasileira de Bancos de Leite Humano

ESP
POR

Domingo,
4 de Abril de 2010

- Página inicial
- Fale Conosco
- Doação de Leite Humano
- Banco de Leite Humano
- Manual Técnico para BLH - Anvisa
- Aleitamento Materno
- Rede Brasileira de BLH
- REDEBLH no SUS
- Dados Estatísticos
- Sistema de Produção RedeBLH
- Programa de Qualidade
- Centro de Referência Nacional
- Centro Latino Americano
- Cooperação Internacional
- Programa IberBLH
- Biblioteca Virtual em Saúde
- SIG TeleRedeBLH
- Publicações
- Notícias
- Ensino
- Pesquisa e Desenv. Tecnológico
- Links
- Mapa do site

Dados Estatísticos

Perí

Ano 2010
Número de Análises Realizadas
Número de Atendimentos
Volume de Leite / Doadoras / Receptores

Ano 2009
Número de Análises Realizadas
Número de Atendimentos
Volume de Leite / Doadoras / Receptores

Ano 2008
Número de Análises Realizadas
Número de Atendimentos
Volume de Leite / Doadoras / Receptores

Ano 2007
Número de Análises Realizadas
Número de Atendimentos
Volume de Leite / Doadoras / Receptores

Ano 2006

- Sistema de Produção RedeBLH
- Programa de Qualidade
- Centro de Referência Nacional
- Centro Latino Americano
- Cooperação Internacional
- Programa IberBLH
- Biblioteca Virtual em Saúde
- SIG TeleRedeBLH
- Publicações
- Notícias
- Ensino
- Pesquisa e Desenv. Tecnológico
- Links
- Mapa do site

Estado/Região	Leite Coletado	Leite Distribuído	Nº Doadoras	Nº Receptores
Distrito Federal	2.275,7	2.116,0	786	2.128
Goiás	448,9	426,5	225	295
Mato Grosso	180,2	107,0	91	125
Mato Grosso do Sul	564,5	537,3	509	419
Total Centro-Oeste	**3.469,3**	**3.186,8**	**1.611**	**2.967**
Alagoas	9,7	8,1	11	52
Bahia	407,4	287,8	377	364
Ceará	600,8	490,1	473	1.035
Maranhão	446,8	328,1	574	362
Paraíba	650,0	683,4	549	766
Pernambuco	291,2	253,7	939	313
Piauí	384,5	211,1	168	263
Rio Grande do Norte	293,0	248,0	57	799
Sergipe	107,0	154,7	176	370
Total Nordeste	**3.190,4**	**2.665,0**	**3.324**	**4.324**
Acre	29,5	33,0	45	36
Amapá	128,5	91,0	231	180
Amazonas	104,6	69,6	62	372

Avaliando a Performance dos Estados

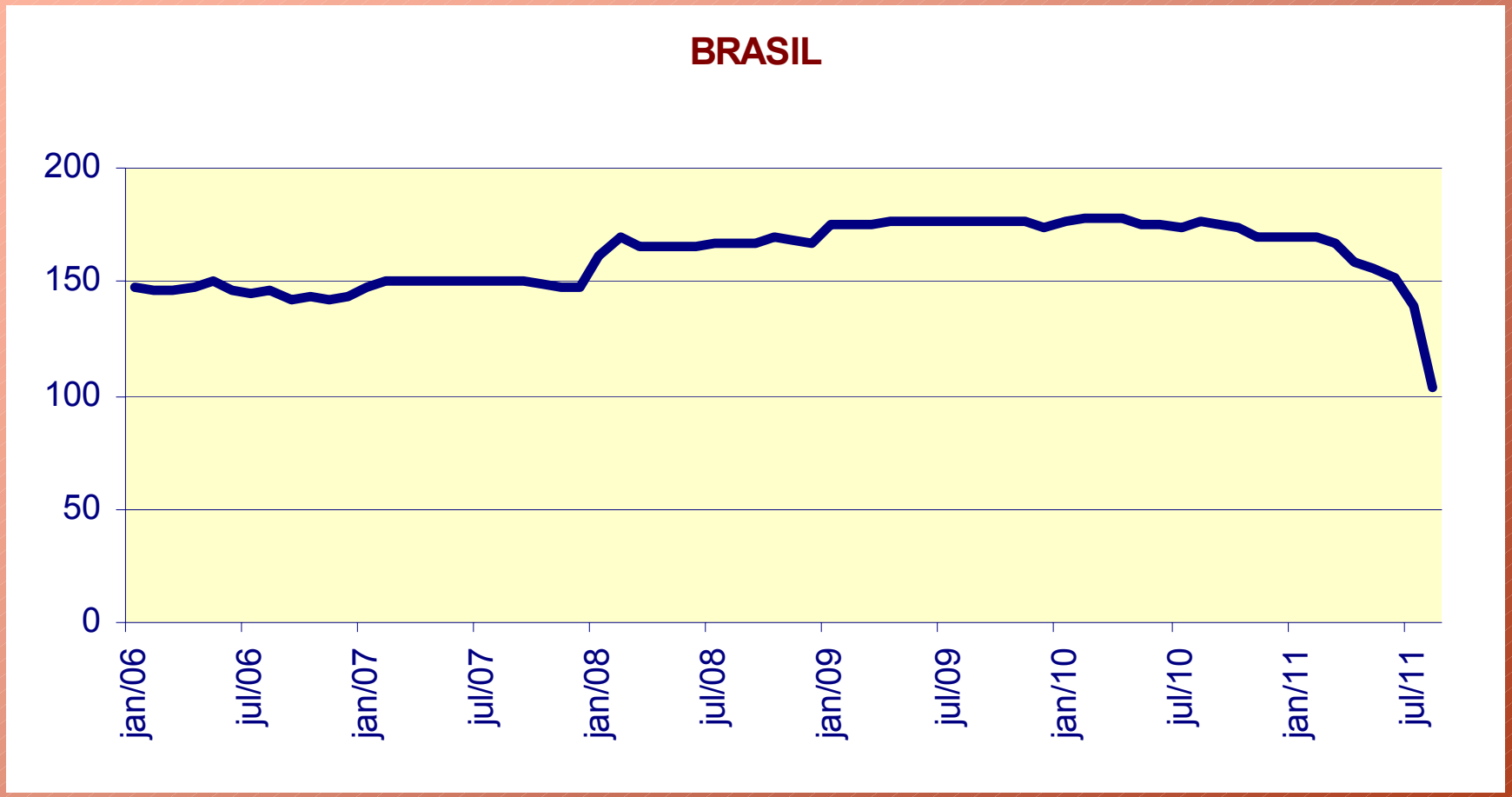

Fonte: Sistema de Produção
Acesso em 27/09/2011

Avaliando a Performance dos Estados

Região Norte

	Nº BLH	Atualizada	1º sem. 2011	Início 2010/2011	2011 não informado	Sem informação
AC	1	1	-	-	-	-
AM	2	1	-	-	-	-
AP	1	1	-	-	-	-
PA	3	1	2	-	-	-
RO	1	1	-	-	-	-
RR	1	1	-	-	-	-
TO	2	1	-	-	-	-

Avaliando a Performance dos Estados

Região Nordeste

	Nº BLH	Atualizada	1º sem. 2011	Início 2010/2011	2011 não informado	Sem informação
AL	5	2	2	1	-	-
BA	6	5	1	-	-	-
CE	6	1	4	-	1	-
MA	4	2	1	-	1	-
PB	6	3	1	1	1	-
PE	11	2	4	-	3	2
PI	2	1	1	-	-	-
RN	5 + 1	4	-	-	1	-
SE	3	3	-	-	-	-

Avaliando a Performance dos Estados

Região Centro Oeste

	Nº BLH	Atualizada	1º sem. 2011	Início 2010/2011	2011 não informado	Sem informação
DF	16	16	-	-	-	-
GO	5	3	-	-	1	1
MS	4	4	-	-	-	-
MT	2	-	2	-	-	-

Avaliando a Performance dos Estados

RegiãoSudeste

	Nº BLH	Atualizada	1º sem. 2011	Início 2010/2011	2011 não informado	Sem informação
ES	7	1	4	-	2	-
MG	10	6	2	2	-	-
RJ	18	3	11	-	2	2
SP	53	28	16		6	3

Avaliando a Performance dos Estados

RegiãoSul

	Nº BLH	Atualizada	1º sem. 2011	Início 2010/2011	2011 não informado	Sem informação
PR	8	5	3	-	-	-
RS	8	4	2	1	1	-
SC	12	4	7	-	1	-

Avaliando a Performance dos Estados

BRASIL

Nº BLH	Atualizada	1º sem. 2011	Início 2010/2011	2011 não informado	Sem informação
202 + 1	103	66	5	20	8

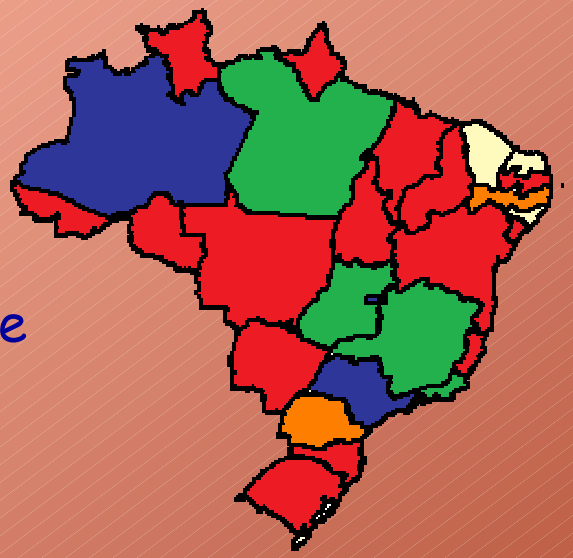

No sentido de garantir a confiabilidade inerente aos sistemas de informação.

Em 2010 o Núcleo de Gestão e Informação da RedeBLH iniciou uma fase de análise dos dados de produção dos Bancos de Leite Humano.