

Día mundial de la

Donación de

**leche
materna**

19 de mayo

Si eres madre en periodo de lactancia, puedes ayudar **donando leche humana,** y así salvar la vida de muchos

recién nacidos

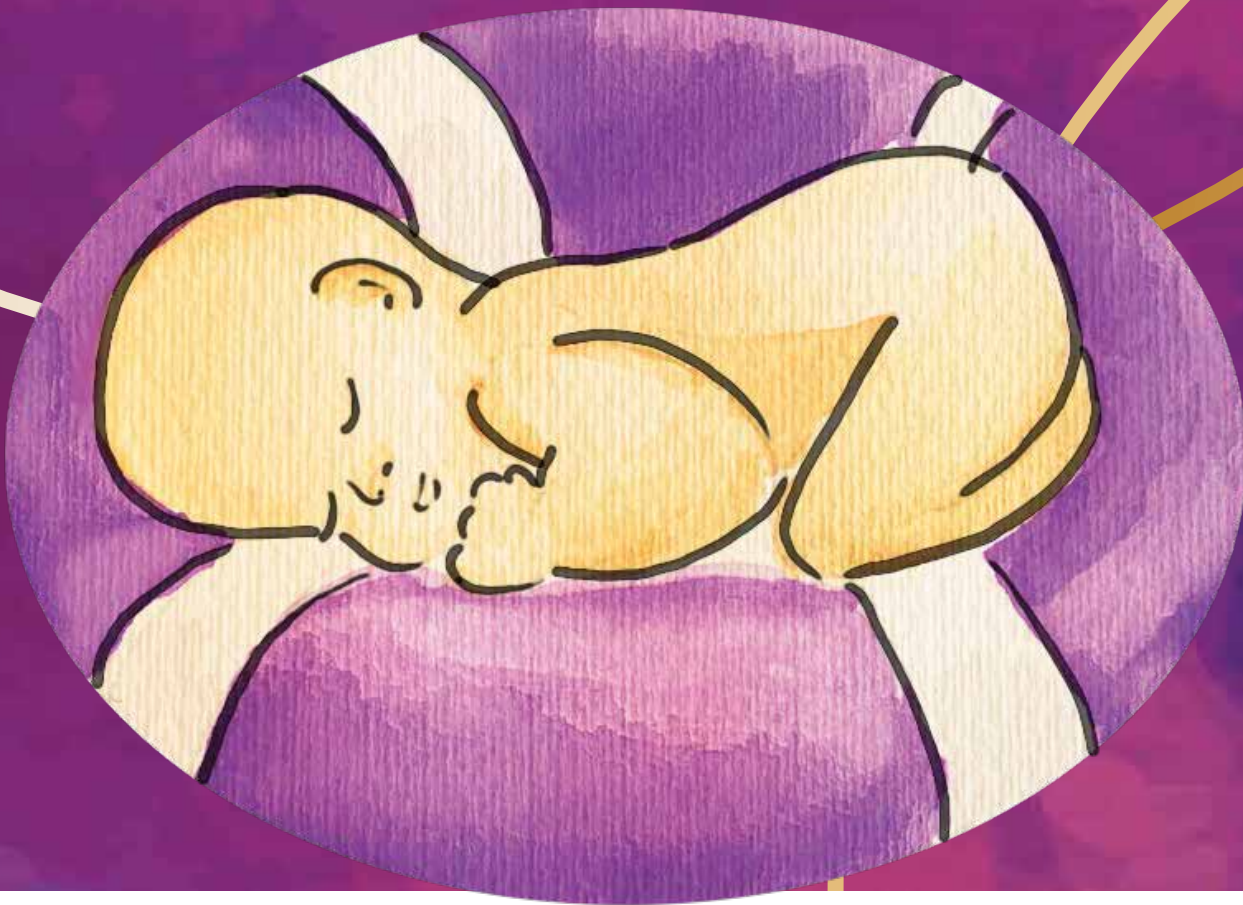

INCAP
Instituto de Nutrición
de Centro América y Panamá



SICA
Sistema de la Integración
Centroamericana

Día mundial de la

Donación de

leche materna

19 de mayo

Si eres madre en periodo de lactancia, puedes ayudar donando leche humana, y así salvar la vida de muchos recién nacidos.



Bancos de Leche Honduras	Contacto
Banco de leche Hospital Escuela, Tegucigalpa	Tel. 2232-2322 (EXT. 330) Tel. 9540-1208 Lic. Margarita Torres Tel. 9665-5921 Dra. Lesly Cueva
Banco de leche Hospital Mario Catarino Rivas, San Pedro Sula	Tel. 9667-2769 Lic. Delia Sanchez Tel. 8993-1171 Lic. Irma Hernandez Tel. 9993-1506 Dra. Zulema Figueroa

En la unidad de las madres

nace la fuerza,

para que ningún niño
se quede atrás ...

¡Donna leche
humana!

Día mundial de la

Donación de

leche
materna

19 de mayo



INCAP
Instituto de Nutrición
de Centro América y Panamá



SICA
Sistema de la Integración
Centroamericana