

Boletín de la Red de Bancos de Leche Humana

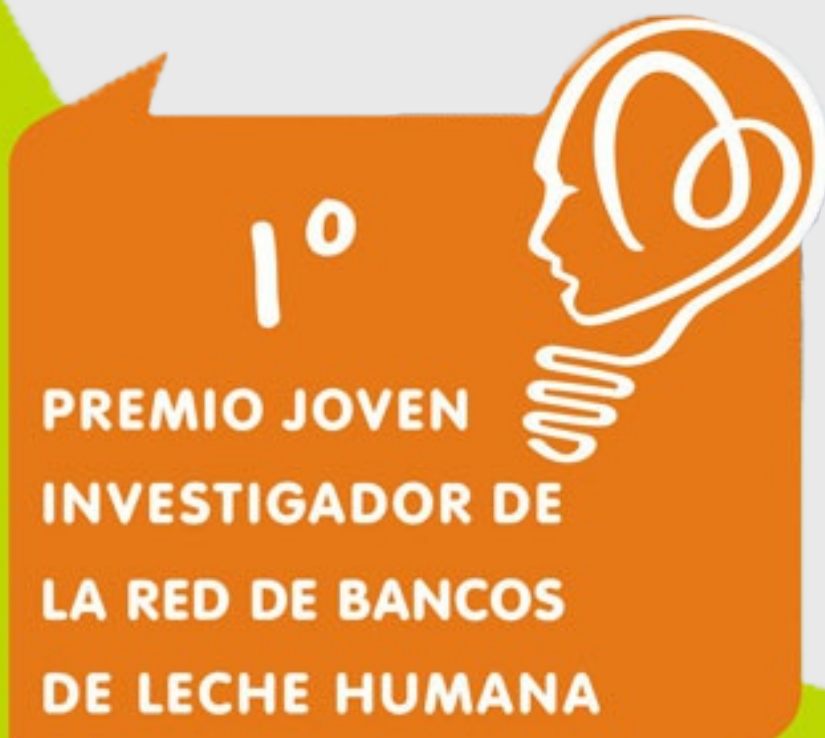

Viernes, 27 de marzo de 2015 • Nº 228

Últimos días para las inscripciones en el Premio Joven Investigador de la Red de Bancos de Leche Humana



En esta edición, el Boletín divulga los avances en los servicios prestados por el Banco de Leche Humana del Hospital “Dr. Mario Catarino Rivas”, de Honduras, en los últimos años.

En El Salvador, compartimos la noticia de que el Banco de Leche Humana de San Salvador ya benefició, desde su inauguración, a 334 recién nacidos con leche humana pasteurizada.

Divulgamos también la nueva Sala de Apoyo a la Lactancia Materna que será inaugurada en Córdoba, en Argentina, con el fin de apoyar a las madres trabajadoras del ámbito judicial de la región.

En Brasil, la Red Brasileña de Bancos de Leche Humana dará inicio a la Acreditación de 2015.

Finalmente, recordamos a todos que faltan tres días para el cierre de las inscripciones para el Premio Joven Investigador de la Red de Bancos de Leche Humana. ¡No pierdas esta oportunidad!

Abrazos y buena lectura,

Equipo

Red de Bancos de Leche Humana (rBLH)

Sumario

Noticias de la rBLH

Honduras - BLH de San Pedro Sula amplía su servicio - Pág. 04

El Salvador - BLH de Maternidad ya benefició 334 recién nacidos - Pág. 05

Argentina – Será inaugurada una nueva Sala de Apoyo a la Lactancia Materna - Pág. 06

La Red Brasileña de Bancos de Leche Humana dará inicio a la Acreditación de 2015 - Pág. 07

Premio Joven Investigador de la rBLH - Pág. 08

Noticias publicadas en los vehículos de comunicación - Pág. 09

Arte y Lactancia Materna - Pág. 11

El Rincón del Blog - Pág. 12

Expediente

El Boletín de la Red de Bancos de Leche Humana es una publicación del Programa Iberoamericano de Bancos de Leche Humana (IberBLH) y de la Red Brasileña de Bancos de Leche Humana (rBLH-BR). Es producido por la Fundación Oswaldo Cruz (Fiocruz) - Instituto de Comunicación e Información Científica y Tecnológica en Salud (Icict/Fiocruz) e Instituto Nacional de Salud de la Mujer, del Niño y del Adolescente Fernandes Figueira (IFF/Fiocruz), con apoyo de la Agencia Brasileña de Cooperación (ABC) y de la Secretaría General Iberoamericana (Segib).

Coordinación General: João Aprígio Guerra de Almeida

Coordinación de Comunicación: Cristiane d'Avila (Icict/Fiocruz)

Edición de contenido: Alejandro Rabuffetti (Icict/Fiocruz)

Redacción y diagramación: Alejandro Rabuffetti (Icict/Fiocruz) y Virgínia Gonzalez

Traducciones: Alejandro Rabuffetti (Icict/Fiocruz) y Virgínia Gonzalez

Dirección:

Fundación Oswaldo Cruz - Prédio da Expansão

Secretaría Ejecutiva del Programa Iberoamericano de Bancos de Leche Humana

Avenida Brasil, nº 4036 – Manguinhos

Sala 711 – 7º andar / CEP: 21040-361

Contactos:

Teléfono: +55 21 3882-9228

E-mail: iberblh@fiocruz.br

Rio de Janeiro (RJ)

Brasil

Honduras - BLH de San Pedro Sula amplía su servicio

Fuente: Gloria Zulema Figueroa – BLH del Hospital Mario C. Rivas



Foto de 2012 - Curso de Procesamiento y Control de Calidad de la Leche Humana en Tegucigalpa, con las técnicas de la rBLH-BR.

En los últimos meses, el Banco de Leche Humana del Hospital “Dr. Mario Catarino Rivas”, localizado en la ciudad de San Pedro Sula, ha conseguido importantes avances en su servicio. Desde mediados de febrero de 2015 se ha incorporado al equipo del BLH dos nuevas consejeras en lactancia materna permitiendo aumentar, no solo la asistencia a las madres, sino también el número de donantes y de leche humana recolectada. Como resultado, el BLH está distribuyendo leche humana todos los días de la semana.

Además, desde junio de 2014 se incorporó una microbióloga y dos técnicas de laboratorio que trabajan en la sala de procesamiento de leche humana. Así, durante el año 2014 el BLH asistió a más de 12 mil madres, recolectando más de 76 litros de leche humana que beneficiaron a 992 bebés internados en el hospital.

La Red de BLH de Honduras

Además del BLH de San Pedro Sula, el país cuenta con otra unidad en el Hospital Escuela Universitario, localizado en la ciudad de Tegucigalpa. Para la implantación e implementación de esos BLHs, Honduras contó con el apoyo técnico de la Red Brasileña de Bancos de Leche Humana (rBLH-BR) por medio del proyecto de cooperación técnica "Apoyo Técnico para Implantación/ Implementación de Bancos de Leche Humana en Honduras", patrocinado por la Agencia Brasileña de Cooperación (ABC/MRE).

El Salvador - BLH de Maternidad ya benefició 334 recién nacidos

Fuente: Gobierno de El Salvador



En la actualidad, El Salvador dispone de tres BLHs los cuales se ubican en los hospitales nacionales de la Mujer, Maternidad, en San Salvador y el San Juan de Dios, en Santa Ana y San Miguel, respectivamente. Además se cuenta con 10 centros recolectores de leche humana que funcionan en diferente zona de El Salvador.

El primer BLH de El Salvador, ubicado en el Hospital de la Mujer, inició operaciones el 8 de octubre de 2012. En estos tres años, se han beneficiado 334 recién nacidos, lo que supone una media de 112 bebés por año. Actualmente, BLH de Maternidad tiene capacidad para procesar 2,000 litros de leche materna.

La leche materna donada tiene grandes beneficios para los destinatarios, por ejemplo, la Dra. María Magdalena Martínez, coordinadora del BLH de Maternidad, explica que la donación es un alto protector contra la enterocolitis necrotizante neonatal (NEC), esta es una grave patología que afecta especialmente los intestinos de los bebés prematuros con una mortalidad de entre el 15% y el 20%.

Donar es fácil, primero debes tener el deseo de ayudar a bebés que lo necesitan y que sin tu leche no podrían vivir, el personal de los BLHs y centros recolectores te realizarán una entrevista breve para determinar tu estado de salud, luego te darán una inducción de como extraer la leche en casa, guardarla y preservarla para que el personal pase recolectándola los martes o viernes en las horas acordadas. También el Hospital te entregará recipientes de vidrio estériles donde podrá conservar la leche materna extraída.

Para ser donante, las interesadas pueden llamar al 2206-6275 y 2206-6274 en horario hábil para mayor información.

Argentina – Será inaugurada una nueva Sala de Apoyo a la Lactancia Materna

Fuente: La voz

Como avance para garantizar los derechos de las madres y los niños, el Poder Judicial de Córdoba inaugurará un lactario en Tribunales I, donde las mujeres trabajadoras de la Justicia en período de lactancia podrán extraerse leche en un espacio con privacidad.

Así lo resolvió el Tribunal Superior de Justicia (TSJ) de Córdoba mediante la Acordada 1276, serie A. “Las mujeres tienen derecho a decidir el modo de alimentar a sus hijos, a disponer de información completa, y a condiciones adecuadas que les permitan poner en práctica sus decisiones”, dice el documento.

Como trabajo preparatorio, el TSJ realizó una encuesta anónima entre las empleadas que ya gozaron de la licencia por maternidad. Ocho de cada 10 encuestadas dijeron que continuaban la lactancia materna al momento de regresar a trabajar, y el 62 por ciento dijo que la falta de instalaciones adecuadas para la extracción de leche materna le dificultó la lactancia.

El Ministerio de Salud de la Nación reglamentó en enero pasado la ley 26.873, que promueve la lactancia materna exclusiva hasta los seis meses y la lactancia materna continuada de los seis meses a los dos años o más, así como la creación de estos espacios.

El lactario del Poder Judicial, que ya está listo y próximo a inaugurarse, equivaldría a lo que la ley prevé como Espacio Amigo de la Lactancia Materna, es decir, una área con privacidad dotada de las comodidades necesarias para que las madres puedan extraerse leche y conservar esta a la temperatura adecuada hasta el horario de salida, para luego dársela al bebé. El primero se inaugurará en Tribunales I. Luego se replicará en los otros edificios.



Foto ilustrativa de una Sala de Apoyo a la Lactancia Materna.

La Red Brasileña de Bancos de Leche Humana dará inicio a la Acreditación de 2015

Fuente: Portal rBLH-BR

El programa de acreditación es una iniciativa resultante de un convenio con la Coordinación de Salud del Niño y Lactancia Materna del Ministerio de Salud de Brasil, con coordinación del Centro de Referencia Brasileño para Banco de Leche Humana - CNRBLH. El Programa de Acreditación de Bancos de Leche Humana se configura en una acción estructurante y reguladora para garantizar el funcionamiento de las Unidades dentro de los estándares de calidad ya normatizados. Los Centros de Referencia de los Estados indican los Bancos de Leche Humana para participar, siendo sometidos al análisis establecido en el pliego de la Acreditación. El objetivo es verificar el grado de conformidad que el Banco de Leche Humana alcanza en la operación del Sistema de Información de la Red Brasileña de Bancos de Leche Humana (rBLH-BR).

El Programa de Acreditación tuvo su primera etapa en 2012, cuando la meta fue acreditar los Centros de Referencia de los Estados para Banco de Leche Humana. Al año siguiente, el programa fue ampliado para otras Unidades de la rBLH-BR y fueron acreditados 115 Bancos de Leche Humana. En 2014, las Referencias de los Estados indicaron 195 BLHs para participar del Programa de Acreditación y 176 fueron acreditados. Los Centros de Referencia de los Estados deberán enviar para el Núcleo de Gestión e Información de la rBLH-Br, la relación de los BLH de su Estado que participarán del proceso de acreditación. El plazo para esta etapa es hasta el 30 de abril de 2015, y la divulgación del resultado de la acreditación será en septiembre de 2015.



Premio Joven Investigador de la rBLH

Amig@s de la rBLH,

¡Últimos días para las inscripciones para el 1º Premio Joven Investigador de la Red de Bancos de Leche Humana!

¡Terminan las inscripciones el día 30 de marzo!



Prêmio Jovem Pesquisador da Rede de Bancos de Leite Humano

Se você tem até 10 anos de graduação, participe do Prêmio Jovem Pesquisador da Rede de Bancos de Leite Humano. Regulamento completo em:

www.premiorblh.icict.fiocruz.br

Inscrições: até 30/3/2015 no site do prêmio

Noticias publicadas en los vehículos de comunicación

BRASIL

1) Semana municipal de incentivo ao aleitamento materno

Nesta segunda (23), o vereador e Presidente da Câmara Gilmar Moura (PMDB) apresentou o Projeto de Lei 002/2015, onde cria a Semana Municipal de Incentivo ao Aleitamento Materno, em todas as Unidade de Saúde do Município de Presidente Médici, a qual deverá ser comemorado na primeira semana do mês de maio, passando a integrar o calendário de eventos do município.

http://www.iberblh.icict.fiocruz.br/images/notas/rondonia_mar15.pdf

2) Laine Valgas: leite em baixa no banco da Maternidade Carmela Dutra, em Florianópolis

Aqui vai outro chamado à solidariedade: o banco de leite humano da Maternidade Carmela Dutra, em Florianópolis, está com apenas 15 litros de leite armazenados. Para alimentar os 30 bebês atendidos em média na UTI Neonatal são necessários, pelo menos, 55 litros.

http://www.iberblh.icict.fiocruz.br/images/notas/horasc_mar15.pdf

3) Município de Jardim oferece orientações para gestantes

As atendidas recebem orientações sobre amamentação, cuidado com o bebê, bem estar da mãe, entre outros. Neste encontro acontecem atividades ocupacionais denominadas de oficinas para que as gestantes possam interagir entre elas e com o meio público.

http://www.iberblh.icict.fiocruz.br/images/notas/jardim_mar15.pdf

ESPAÑA

1) Distinguen la promoción de la lactancia del centro Lucano

El centro de salud Lucano ha finalizado la fase 2D del proceso de acreditación del IHAN (Iniciativa para la humanización de la asistencia al nacimiento y la lactancia), impulsada por Unicef y la Organización Mundial de la Salud. La iniciativa es fruto del trabajo de sus profesionales para promocionar la lactancia materna entre sus pacientes por los grandes beneficios para la salud de los lactantes y madres

http://www.iberblh.icict.fiocruz.br/images/notas/cordoba_mar15.pdf

2) Centros "amigos" de la lactancia materna

Cinco centros de atención primaria del área de Vigo, el Nicolás Peña, Sárdoma, Bembrive, Moaña y Tui acaban de recibir la acreditación de la Iniciativa Hospital Amigo de los Niños (IHAN), de la primera fase del proyecto de promoción de la lactancia materna.

http://www.iberblh.icict.fiocruz.br/images/notas/faro_mar15.pdf

3) Alboraya, centro neurálgico de la lactancia materna los días 17 y 18 de abril

Alboraya acoge los próximos 17 y 18 de abril la celebración del prestigioso Congreso nacional sobre lactancia materna que desde hace doce años organiza FEDALMA (Federación Española de Asociaciones y Grupos pro Lactancia).

http://www.iberblh.icict.fiocruz.br/images/notas/horta_mar15.pdf

4) El Hospital Universitario Rey Juan Carlos de Móstoles recibe acreditación Hospital IHAN

El Hospital Rey Juan Carlos, perteneciente a la red sanitaria pública de la Comunidad de Madrid, ha recibido la acreditación IHAN en fase 2D. La Iniciativa Humanización de la Asistencia al Nacimiento y la Lactancia (IHAN) fue puesta en marcha por UNICEF en 1992 para acreditar las maternidades que demostrasen buenas prácticas en la promoción de la lactancia materna.

http://www.iberblh.icict.fiocruz.br/images/notas/que_mar15.pdf

MÉXICO

1) Prohíbe Congreso publicitar las fórmulas de lácteos en hospitales

Al tiempo de resaltar la importancia de la lactancia materna para los recién nacidos durante sus primeros seis meses de vida, y de manera complementaria, hasta el segundo año de edad, el Congreso del Estado estableció que estará prohibido dentro de las instalaciones de los servicios de salud la publicidad con imágenes o texto que incentive el uso de fórmulas alimenticias en menores de hasta seis meses de edad.

http://www.iberblh.icict.fiocruz.br/images/notas/elsol_mar15.pdf

PERÚ

1) Ministra de la Mujer saludó extensión de permiso por lactancia materna

"Este ha sido un esfuerzo tanto del Congreso como del Ejecutivo de promulgar este convenio que reconoce la importancia del periodo de gestación y nacimiento como una responsabilidad social", declaró.

http://www.iberblh.icict.fiocruz.br/images/notas/canal_mar15.pdf

Arte y Lactancia Materna

Mujer amamantando a su hijo | Lemmen

Pastel

Autor: Georges Lemmen (1865 - 1916)

Fecha: 1897



Fuente: Blog El arte de ser madre

En esta Pascua, la rBLH desea muchos dulces a todos:

La dulce sonrisa de aquellos que te aman.

La dulce alegría de tener el pan en la mesa.

La dulce esperanza de tener un futuro de paz y prosperidad.

¡Feliz Pascua!



**Envíen noticias, fotos y
todo lo que quieran divulgar
para el e-mail iberblh@fiocruz.br**



**Más información en los portales
www.iberblh.org o www.redeblh.fiocruz.br**